



**TRIBUNAL DE JUSTIÇA DO ESTADO
DE SANTA CATARINA
PODER JUDICIÁRIO**

**RECIBO DO PROTOCOLO
PETICIONAMENTO INTERMEDIARIA - PRIMEIRO GRAU**

Dados Básicos

Unidade: Joinville
Processo: 03017504520168240038
Classe do Processo: Prestação de Contas do
Administrador Judicial
Data/Hora: 16/07/2019 10:46:04

Partes

Solicitante: Gladius Consultoria e
Gestão Empresarial S/S Ltda

Documentos

Petição: PRESTAÇÃO 07-19 - 1-
19.pdf
Documentação: BALANCETE 05-19 - não
auditado - 1-3.pdf

**EXMO(A) SR(A) DR(A) JUIZ(ÍZA) DE DIREITO DA 4ª VARA CÍVEL DA
COMARCA DE JOINVILLE – SC**

Processo: 0301750-45.2016.8.24.0038
Tipo: Recuperação Judicial
Autores: Wetzel S/A

GLADIUS CONSULTORIA E GESTÃO EMPRESARIAL S/S LTDA, neste ato representada por seu administrador, **Agenor Daufenbach Júnior, Administrador Judicial** no processo de **RECUPERAÇÃO JUDICIAL** de **WETZEL S/A**, vem, respeitosamente, a presença de V. Exa., informar e ao final requerer o que segue:

Visando dar efetividade ao art. 22, II, "c" da Lei 11.101/2005, vem esta administração judicial apresentar:

RELATÓRIO MENSAL DAS ATIVIDADES DA DEVEDORA

Elaborando relatórios relativos ao faturamento mensal, indicadores financeiros bem como o número de funcionários ligados as empresa autora, como forma de monitoramento de suas atividades e intensidade de continuidade da produção.

Desta feita, além dos dados industriais informados nesta peça, se traz anexo o Balancete contábil do mês de **Maio de 2019**, não auditado.

1. INDICADORES FINANCEIROS DA CONTROLADORA

Como relatado na inicial, a sociedade empresária WETZEL dedica-se a produção de peças fundidas e usinadas de ferro e alumínio para caminhões e ônibus e produtos destinados aos seguimentos de instalações elétricas.

1.1. Da composição das receitas da recuperanda

O faturamento líquido atingiu no mês de **Mai/2019** valor de R\$ 16.201 milhões, tendo um aumento de 10,66% em relação ao mês anterior:

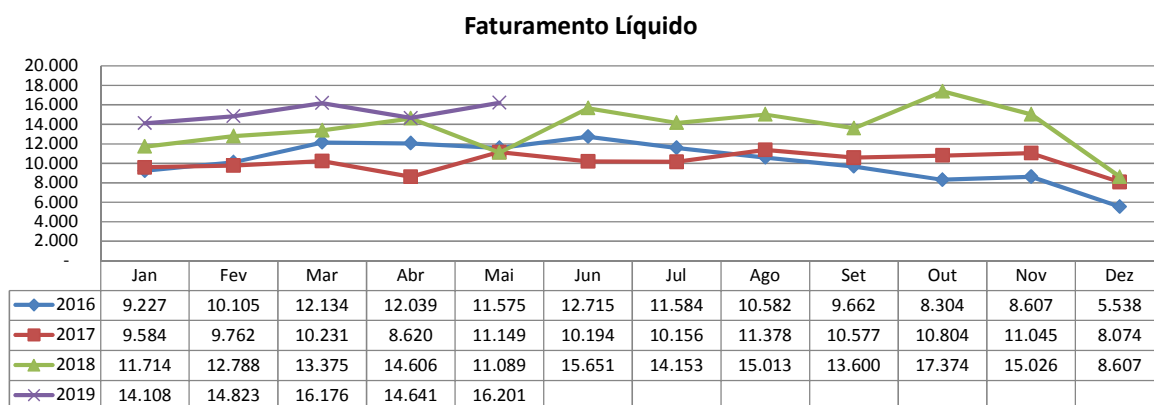

1.2. Indicadores contábeis de liquidez e variação patrimonial

Os indicadores contábeis de liquidez têm por objetivo medir a capacidade da empresa em liquidar com seus compromissos a curto prazo e demonstram o índice de sua solvência geral. Estes índices demonstram quanto a empresa possui disponível para cada R\$ 1,00 de compromissos assumidos.

1.2.1. Liquidez Imediata

O índice de liquidez imediata é o quociente que compara o *Disponível* e o *Passivo Circulante* ou *Obrigações de Curto Prazo*. Ou seja, quanto das obrigações de até 12 meses a empresa consegue liquidar com os recursos que ela consegue transformar em dinheiro imediatamente para cada R\$ 1,00 de obrigação.

Pode-se visualizar no gráfico abaixo a representação do comportamento destes índices dos últimos anos até o período atual:

Liquidez Imediata

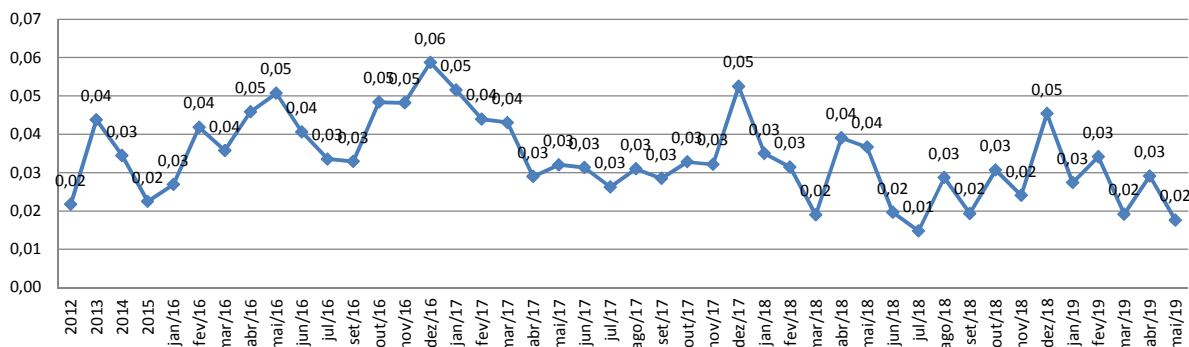

1.2.2. Liquidez Corrente

O índice de liquidez corrente é o comparativo entre o *Ativo Circulante* e o *Passivo Circulante*. Ou seja, quanto das disponibilidades, bens ou direitos que a empresa possui de curto prazo para quitar com suas obrigações, também do curto prazo de até 12 meses, para cada R\$ 1,00 devido.

Conclui-se pela evolução do índice no gráfico abaixo, com a representação do comportamento deste nos últimos anos até o período atual:

Liquidez Corrente

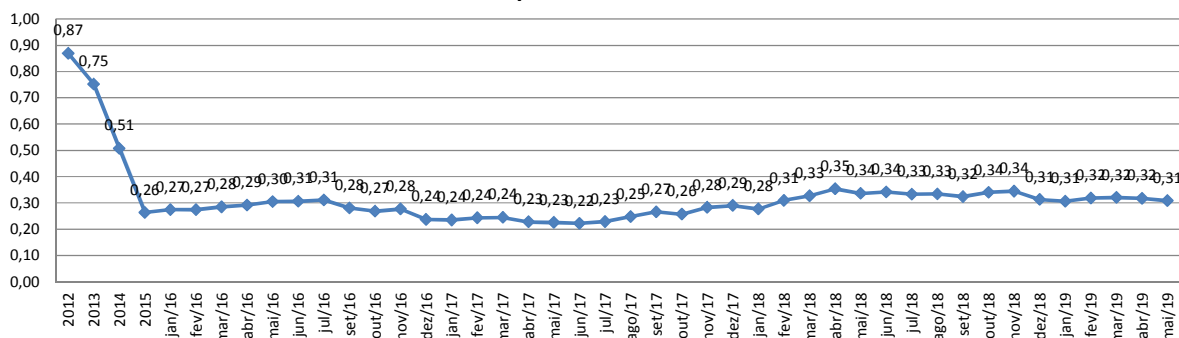

1.2.3. Liquidez Seca

O índice de liquidez seca mostra a posição da empresa caso necessite utilizar todo seu *Ativo Circulante*, com exclusão da conta de *Estoques*, uma vez que este não tem uma data definida para sua transformação em dinheiro, para quitar seu *Passivo Circulante* ou *Obrigações de Curto Prazo*.

Assim é a evolução destes índices nos últimos anos até o período atual:

Liquidez Seca

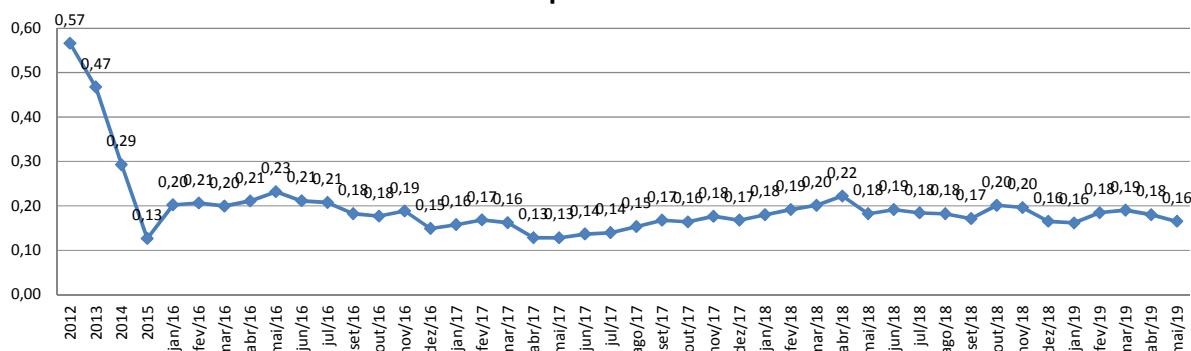

1.2.4. Liquidez Geral

O índice de liquidez geral difere-se dos outros índices de liquidez, pois é o confronto entre o *Exigível Total* e o *Realizável Total* da empresa. Ele indica o quanto a empresa conseguirá honrar com seus compromissos de curto e longo prazo, contando com todos seus bens e direitos de curto e longo prazo também. Ou seja, quanto ela possui em bens e direitos para cumprir com cada R\$ 1,00 de dívida no curto e longo prazo.

Graficamente:

Liquidez Geral

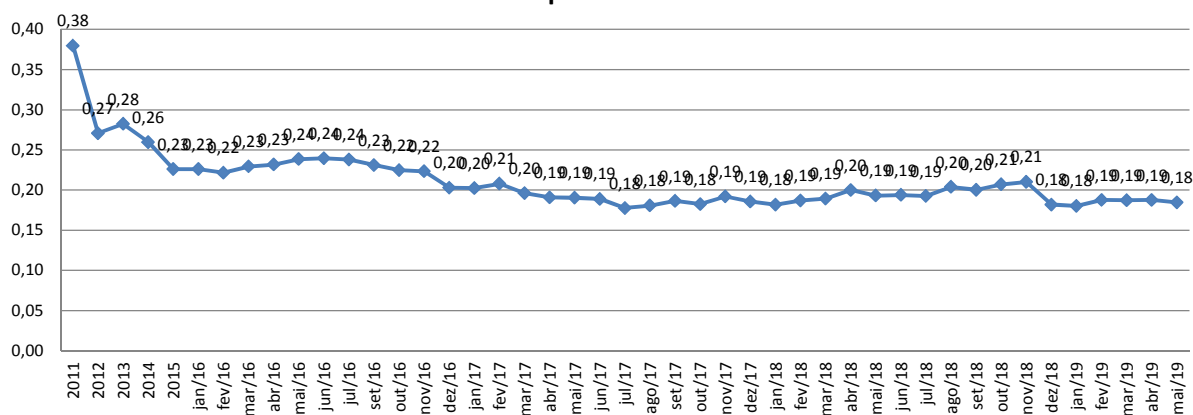

2. INDICADORES FINANCEIROS, DE PRODUÇÃO E QUADRO DE PESSOAL

A recuperanda desenvolve suas atividades, fundamentalmente, através de 03 unidades de negócio distintas, quais sejam, as assim denominadas "ALUMÍNIO", "FERRO" e "ELETROTÉCNICA".

2.1. Composição do quadro de funcionários consolidados

O quadro de funcionários é composto por profissionais atuantes na área Corporativa e nos segmentos de Alumínio, Ferro e Eletrotécnica, com um total de **967 funcionários** ligados a controladora no mês corrente. Desta forma, segue abaixo sua representação gráfica.

Visão Quadro Geral de Pessoal - 2019

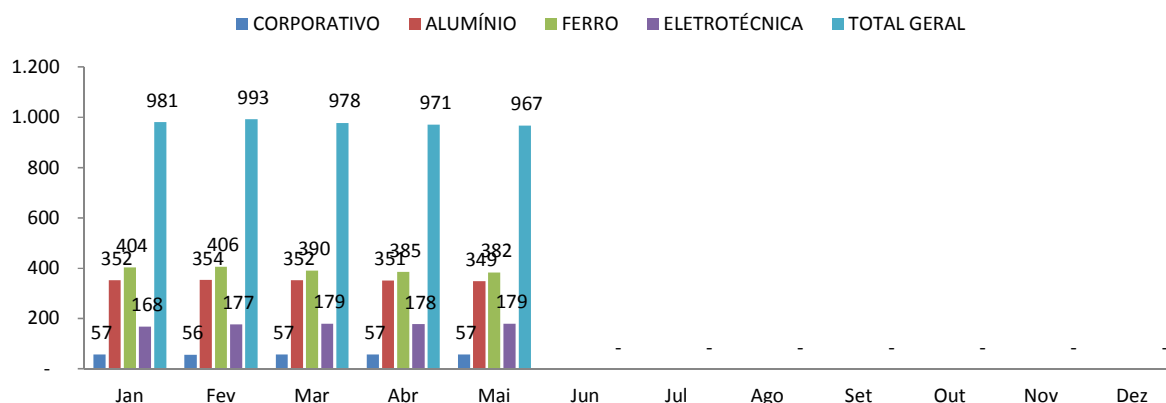

2.2. SEGMENTO DE ALUMÍNIO

A **divisão ALUMÍNIO**, informou a devedora em sua petição inicial, atua no setor automotivo, produzindo peças fundidas e usinadas para sistemistas e montadoras de caminhões e ônibus, dedicando 60% de sua produção ao segmento de caminhões e ônibus.

Como principais produtos, desta unidade, identificam-se: corpo de secador, tubo de ar quente, corpo de borboleta, coletor de admissão, carter de óleo, carcaça de embreagem, carcaça de direção, entre outros. A seguir, demonstração gráfica da produção mensal do referido setor no ano corrente:

Produção de Alumínio em Tonelada

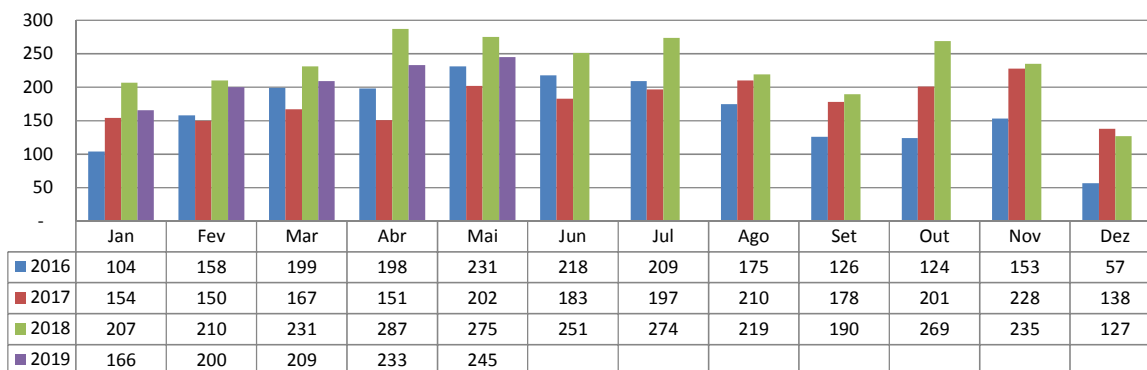

O segmento conta, atualmente, com **349 funcionários ativos e 29 funcionários afastados**, de acordo com a tabela a baixo. É observada uma redução de 0,31% em relação aos funcionários ativos totais em comparativo com o mês anterior, conforme demonstrado no gráfico abaixo.

Quadro de Pessoal Ativo - Segmento Alumínio

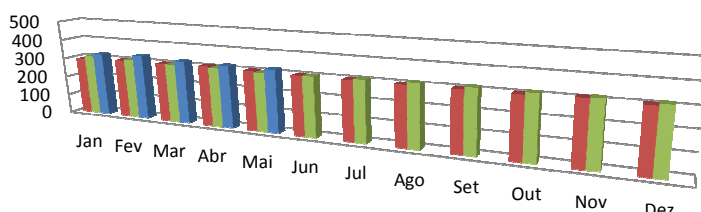

	Jan	Fev	Mar	Abr	Mai	Jun	Jul	Ago	Set	Out	Nov	Dez
■ 2017	294	302	303	310	305	302	303	302	304	304	313	306
■ 2018	311	309	303	303	300	303	309	314	316	315	317	315
■ 2019	325	334	323	321	320							

O setor de "ALUMÍMIO" obteve um faturamento bruto de R\$ 6.807 milhões, conforme demonstrativo gráfico.

Faturamento Bruto em Milhares (R\$) - Segmento Alumínio

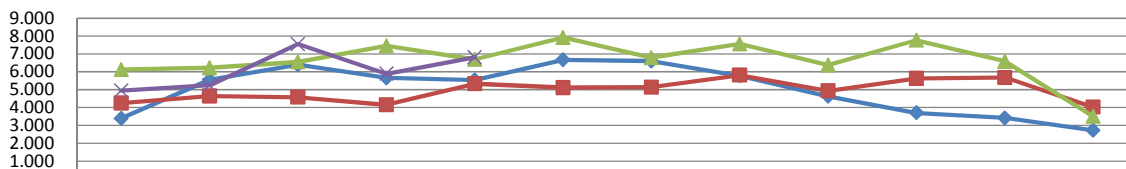

	Jan	Fev	Mar	Abr	Mai	Jun	Jul	Ago	Set	Out	Nov	Dez
◆ 2016	3.392	5.551	6.399	5.657	5.541	6.667	6.600	5.770	4.630	3.702	3.417	2.723
■ 2017	4.244	4.641	4.573	4.152	5.332	5.111	5.138	5.811	4.931	5.628	5.682	4.019
▲ 2018	6.123	6.223	6.550	7.460	6.696	7.921	6.799	7.556	6.377	7.769	6.581	3.504
✕ 2019	4.945	5.248	7.551	5.886	6.807							

Desse faturamento bruto apresentado, 77,82% é representado por seu faturamento líquido, apresentando um montante de R\$ 5.297 milhões. Gráficamente representado:

Faturamento Líquido em Milhares (R\$) - Segmento Alumínio

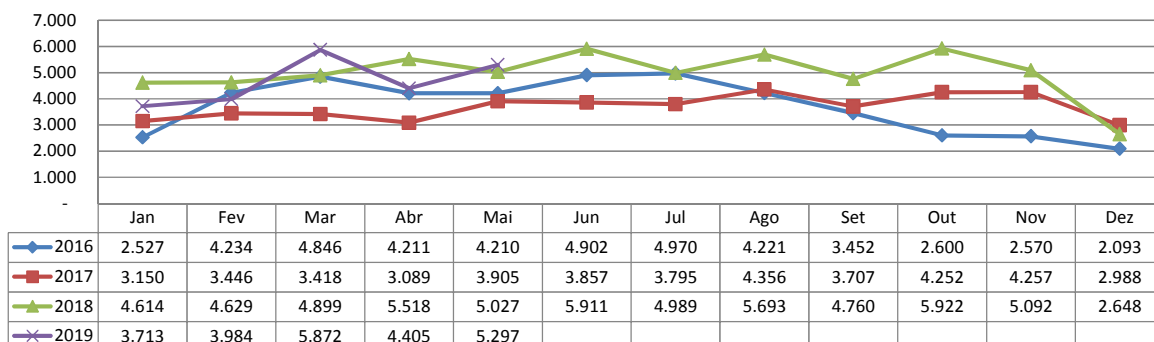

2.3. SEGMENTO DE FERRO

A **divisão FERRO**, igualmente informou a devedora na peça pórica, destina seus produtos fundidos e usinados para diversos segmentos de mercado, em especial para sistemistas, montadoras de caminhões e ônibus, fabricantes de máquinas agrícolas, fabricantes de isoladores para linhas de transmissão e distribuição de energia elétrica, este último, também para o mercado externo.

As principais peças produzidas são suporte de freio, suporte de mola, suporte de caixa de direção, carcaça do compressor de freio, carcaça da bomba de combustível, virabrequim, bomba d'água, corpos hidráulicos e cavalete.

A seguir demonstração gráfica da produção mensal no ano corrente:

Produção de Ferro em Tonelada

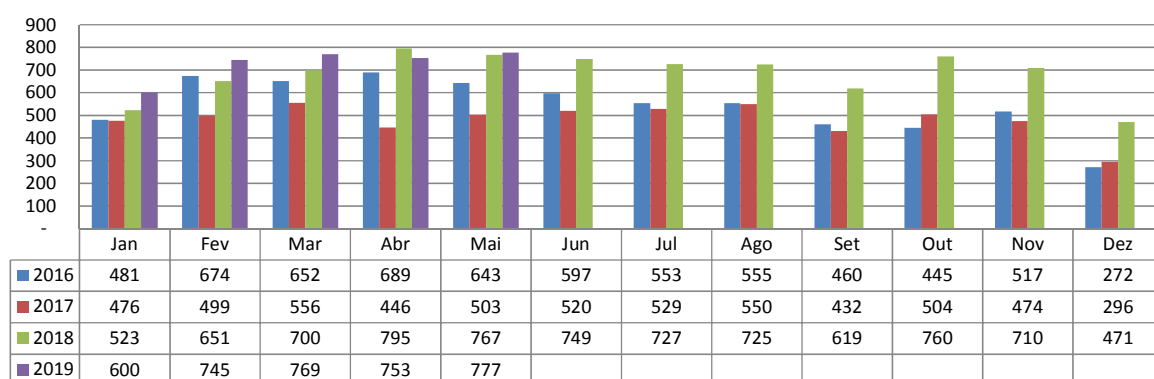

O segmento conta com **338 funcionários ativos e um número total de afastados de 44 funcionários**. É observada uma leve redução de 2,31% em relação aos funcionários ativos totais em comparativo com o mês anterior, conforme demonstrado no gráfico abaixo. Graficamente:

Quadro de Pessoal Ativo - Segmento Ferro

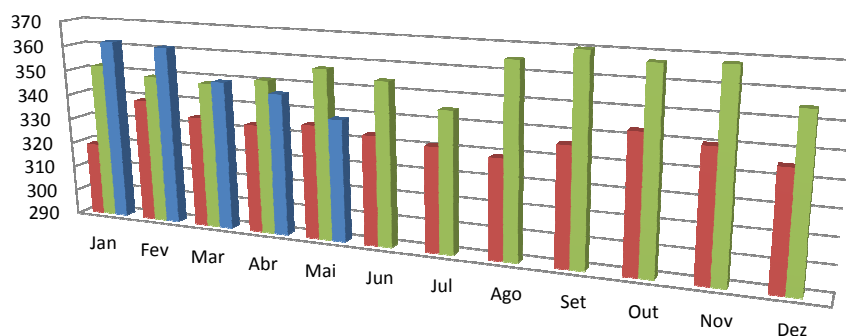

	Jan	Fev	Mar	Abr	Mai	Jun	Jul	Ago	Set	Out	Nov	Dez
2017	319	339	334	333	335	333	331	329	336	343	340	335
2018	352	349	348	351	357	354	345	365	370	367	368	355
2019	362	361	349	346	338							

No faturamento bruto do setor de "FERRO" observa-se um aumento de 11,57%, o qual passou a ser de R\$ 8.976 milhões, ilustrada na demonstração gráfica.

Faturamento Bruto em Milhares (R\$) - Segmento Ferro

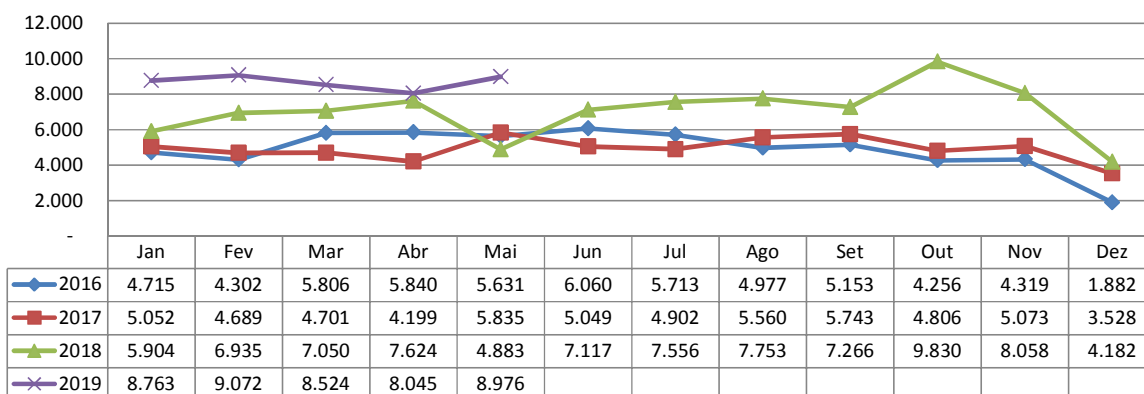

O faturamento líquido é representado por 76,57% do faturamento bruto o segmento. Graficamente representado:

Faturamento Líquido em Milhares (R\$) - Segmento Ferro

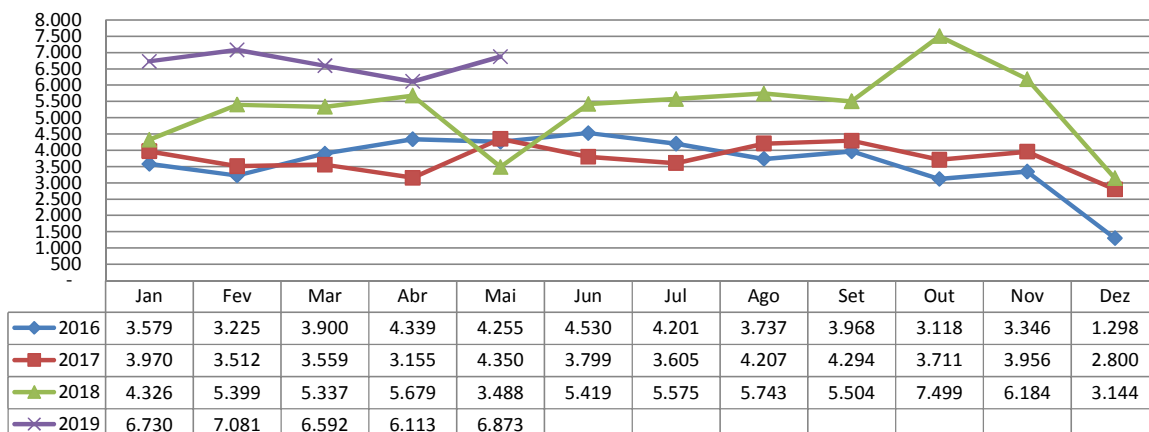

2.3. SEGMENTO DE ELETROTÉCNICA

A **divisão ELETROTÉCNICA** fabrica e comercializa produtos destinados aos segmentos de instalação elétrica, iluminação industrial, comercial e de infraestrutura, segundo informação da inicial.

Nesta divisão é fabricada diversificada linha de produtos em alumínio e termoplásticos para instalações elétricas de baixa tensão, luminárias industriais, públicas e à prova de explosão.

A demonstração gráfica da produção mensal deste ano é assim exposta:

Produção do Segmento de Eletrotécnica em Tonelada

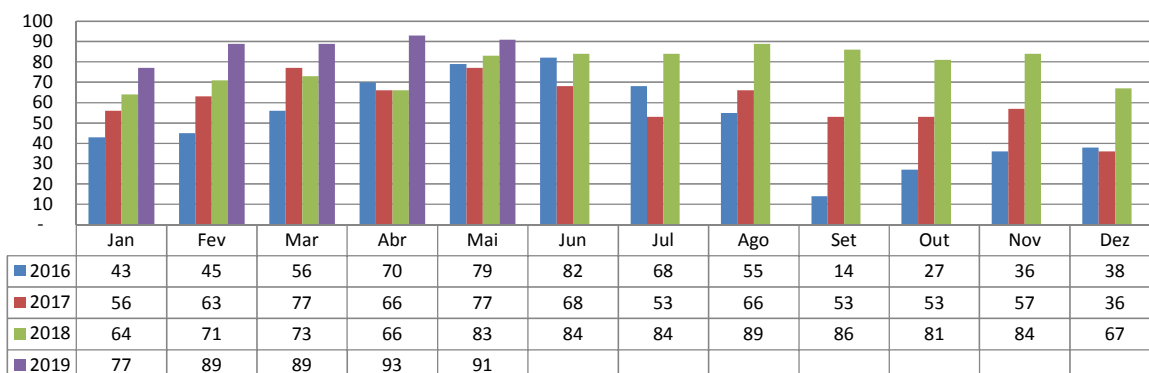

O segmento conta, atualmente, com **166 funcionários ativos e com um total de 13 funcionários afastados**, não houve alteração no número de funcionários ativos totais em comparativo com o mês anterior, conforme demonstrado no gráfico abaixo. Graficamente:

Quadro de Pessoal Ativo - Segmento Eletrotécnica

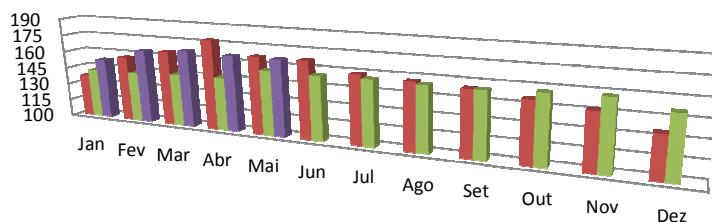

	Jan	Fev	Mar	Abr	Mai	Jun	Jul	Ago	Set	Out	Nov	Dez
■ 2017	137	157	165	178	167	167	159	157	155	151	147	135
■ 2018	143	143	145	146	156	155	156	155	155	157	158	151
■ 2019	153	164	167	166	166							

O setor de "ELETROTÉCNICA" apresentou um faturamento bruto inferior ao mês anterior, representando uma redução de 9,06%, conforme demonstração gráfica.

Faturamento Bruto em Milhares (R\$) - Segmento Eletrotécnica

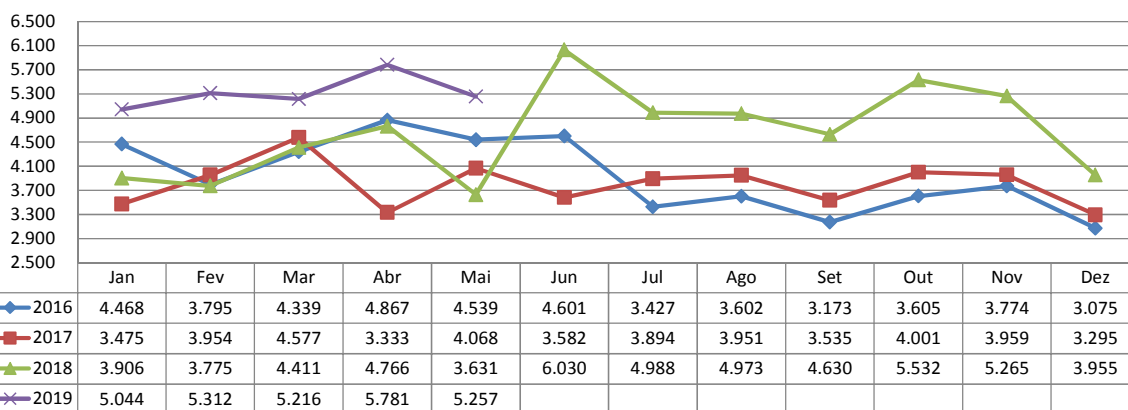

	Jan	Fev	Mar	Abr	Mai	Jun	Jul	Ago	Set	Out	Nov	Dez
◆ 2016	4.468	3.795	4.339	4.867	4.539	4.601	3.427	3.602	3.173	3.605	3.774	3.075
■ 2017	3.475	3.954	4.577	3.333	4.068	3.582	3.894	3.951	3.535	4.001	3.959	3.295
▲ 2018	3.906	3.775	4.411	4.766	3.631	6.030	4.988	4.973	4.630	5.532	5.265	3.955
× 2019	5.044	5.312	5.216	5.781	5.257							

O seu faturamento líquido é de R\$ 4.031 milhões, representando 76,68% do valor de seu faturamento bruto.

Gráficamente exposta:

Faturamento Líquido em Milhares (R\$) - Segmento Eletrotécnica

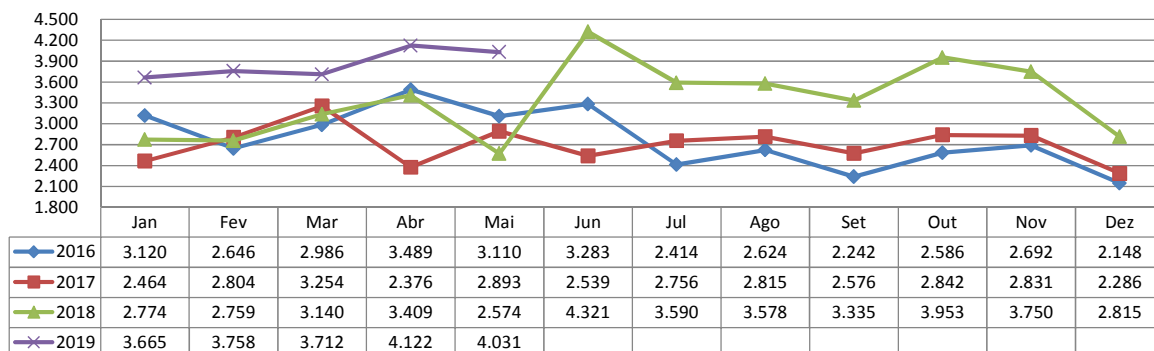

3 DADOS RELATIVOS AO CUMPRIMENTO DO PLANO DE RECUPERAÇÃO

O quadro abaixo descreve as previsões dos créditos de todas as classes arroladas na recuperação.

QUADRO RESUMO DO PLANO DE RECUPERAÇÃO - WETZEL S/A				
Classe/ Condições	Trabalhista	Garantia Real	Quirografário	ME/EPP - Microempresa e Empresa de Pequeno Porte
Carência	Até 05 salários mínimos - até 30 dias* Acima de 05 salários mínimos - até 12 meses*	18 meses**	QIIA - Até R\$ 5.000,00 - 12 meses*; QIIB - De R\$ 5.000,01 a R\$ 1.000.000,00 - 24 meses*; QIIIC - Credores por aluguéis- 30 dias*** QIIID - Créditos superiores a R\$ 1.000.000,001	QIVA - Até R\$ 5.000,00 - 12 meses* QIVB - Acima de R\$ 5.000,01 - 24 meses*
Deságio	-	-	-	-
Pagamento	Atualização: TR+1%a.a.	72 parcelas mensais, iguais e consecutivas Atualização: INPC(IGGE)+5%a.a.	QIIA - Até R\$ 5.000,00 - Parcela única (Atualiz. TR+1%a.a.); QIIB - De R\$ 5.000,01 a R\$ 1.000.000,00 - 15 parcelas anuais e de igual valor (Atualiz. TR+1%a.a.); QIIIC - Credores por aluguéis- 60 parcelas mensais e consecutivas na forma contida no modificativo do Plano (Atualiz. IGPM(FGV)+5%do CDI QIIID - Vide modificativo do plano	QIVA - Até R\$ 5.000,00 - Parcela única; QIVB - Acima de R\$ 5.000,01 - 15 parcelas anuais, de igual valor; Ambas Atualizações: TR+1%a.a.

*(Contados do trânsito em julgado da decisão que conceder a recuperação judicial)

- Trabalhistas: Aprovação antecipação de pgto em AGC, conforme fls. 5579-5583 e homologação e determinação de pagamento pelo Juízo às fls. 2272/2273 do processo incidental nº 0014484-04.2016.8.24.0038;

- Quirografário: fls. 6287/6288;

- ME/EPP: fls. 6294/6295;

***(Contados da data da aprovação do Plano Modificativo em AGC - fls. 6284)

****(Contados da homologação judicial do Plano de Recuperação Judicial - fls. 6289)

Os credores que estão pendentes de pagamento por falta de informações de dados bancários, devem encaminhar esta informação à empresa recuperanda. Sendo assim, informamos que para o devido recebimento dos seus créditos, estes devem enviar seus dados bancários para o e-mail: rj@wetzels.com.br.

As informações aqui reproduzidas foram trazidas por relatórios da recuperanda, em seus respectivos setores.

Frente ao exposto, vem esta administração judicial, **REQUERER** juntada *Relatório Mensal das Atividades da Devedora*, cumprindo assim o art. 22, II, "c" da Lei 11.101/2005, bem como dos **documentos que a acompanham**, quais sejam:

- ✓ Relatório de análises financeiras verticais e horizontais referentes ao balancete de Maio/19;
- ✓ Relação de Trabalhistas pagos em Maio/2019;
- ✓ Balancete contábil do mês de Maio/2019, não auditado.

Termos em que,
Pede deferimento,

Joinville-SC, 15 de Julho de 2019.

GLADIUS CONSULTORIA E GESTÃO EMPRESARIAL S/S LTDA
Agenor Daufenbach Júnior
Adm. Judicial CRA/SC 6410 – OAB/SC 32.401

ANEXO I

***RELATÓRIO DE ANÁLISES FINANCEIRAS
VERTICAIS E HORIZONTAIS REFERENTES
AO BALANCETE DE MAIO DE 2019.***

WETZEL S.A.

ANÁLISES FINANCEIRAS VERTICAIS E HORIZONTAIS DO ATIVO (Em milhares de Reais)

ATIVO	abr/19	AV %	AH %	mai/19	AV %	AH %
CIRCULANTE						
Caixa e Equivalente de Caixa	4.238	2,32%	56,38%	2.577	1,42%	-39,19%
Clientes	20.807	11,38%	-8,75%	20.190	11,12%	-2,97%
Estoques	19.966	10,92%	7,96%	21.039	11,59%	5,37%
Impostos a Recuperar	779	0,43%	-3,71%	916	0,50%	17,59%
Despesas Antecipadas	188	0,10%	-16,44%	310	0,17%	64,89%
Outros Créditos	227	0,12%	-40,26%	233	0,13%	2,64%
TOTAL DO ATIVO CIRCULANTE	46.205	25,27%	1,73%	45.265	24,93%	-2,03%
NÃO CIRCULANTE						
REALIZAVEL A LONGO PRAZO						
Aplicações Financeiras	768	0,42%	0,52%	771	0,42%	0,39%
Eletrobras	83	0,05%	0,00%	83	0,05%	0,00%
Impostos Diferidos	15.383	8,41%	-0,17%	15.416	8,49%	0,21%
Depositos Judiciais	3.092	1,69%	-0,03%	3.092	1,70%	0,00%
Partes Relacionadas	2.241	1,23%	0,00%	2.241	1,23%	0,00%
Impostos a Recuperar	195	0,11%	-1,02%	178	0,10%	-8,72%
Total do Realizável a Longo Prazo	21.762	11,90%	-0,11%	21.781	12,00%	0,09%
INVESTIMENTOS						
Controladas	98	0,05%	0,00%	98	0,05%	0,00%
Propriedade para Investimento	59.612	32,60%	0,00%	59.612	32,83%	0,00%
Total de Investimentos	59.710	32,65%	0,00%	59.710	32,89%	0,00%
IMOBILIZADO	54.954	30,05%	-0,52%	54.593	30,07%	-0,66%
INTANGÍVEL	227	0,12%	-7,72%	209	0,12%	-7,93%
TOTAL DO ATIVO NÃO CIRCULANTE	136.653	74,73%	-0,24%	136.293	75,07%	-0,26%
TOTAL DO ATIVO	182.858	100,00%	0,25%	181.558	100,00%	-0,71%

WETZEL S.A.

ANÁLISES FINANCEIRAS VERTICAIS E HORIZONTAIS DO PASSIVO (Em milhares de Reais)

PASSIVO E PATRIMÔNIO LÍQUIDO	abr/19	AV %	AH %	mai/19	AV %	AH %
CIRCULANTE						
Fornecedores	30.445	16,65%	0,16%	31.542	17,37%	3,60%
Empréstimos e Financiamentos	62.896	34,40%	2,54%	61.267	33,74%	-2,59%
Obrigações Sociais	31.194	17,06%	7,32%	32.673	18,00%	4,74%
Pert	58	0,03%	0,00%	58	0,03%	0,00%
Impostos Parcelados	3.489	1,91%	-6,23%	3.256	1,79%	-6,68%
Obrigações Tributárias	12.959	7,09%	4,00%	13.530	7,45%	4,41%
Outros	4.642	2,54%	0,04%	4.554	2,51%	-1,90%
TOTAL DO PASSIVO CIRCULANTE	145.683	79,67%	2,83%	146.880	80,90%	0,82%
NÃO CIRCULANTE						
Empréstimos e Financiamentos	13.435	7,35%	-2,17%	13.088	7,21%	-2,58%
Tributos Diferidos	33.999	18,59%	0,15%	34.049	18,75%	0,15%
Provisões	36.921	20,19%	-0,18%	36.906	20,33%	-0,04%
Refis	91.845	50,23%	0,09%	91.924	50,63%	0,09%
Pert	539	0,29%	-0,37%	537	0,30%	-0,37%
Impostos Parcelados	7.273	3,98%	-1,57%	7.157	3,94%	-1,59%
Obrigações Sociais	5.019	2,74%	-3,09%	4.925	2,71%	-1,87%
Partes Relacionadas	12.701	6,95%	-0,02%	12.701	7,00%	0,00%
Outras Obrigações	14.916	8,16%	0,26%	14.948	8,23%	0,21%
TOTAL PASSIVO NÃO CIRCULANTE	216.648	118,48%	-0,22%	216.235	119,10%	-0,19%
PATRIMÔNIO LÍQUIDO						
Capital Social	47.147	25,78%	0,00%	47.147	25,97%	0,00%
Reserva de Capital	105	0,06%	0,00%	105	0,06%	0,00%
Reserva de Reavaliação	550	0,30%	-0,36%	548	0,30%	-0,36%
Resultados Acumulados	-245.724	-134,38%	1,27%	-247.795	-136,48%	0,84%
Ajuste de Avaliação Patrimonial	18.447	10,09%	-0,04%	18.439	10,16%	-0,04%
Patrimônio Líquido atribuído aos acionistas da controladora	-179.475	-98,15%	1,75%	-181.556	-100,00%	1,16%
TOTAL DO PATRIMÔNIO LÍQUIDO	-179.475	-98,15%	1,75%	-181.556	-100,00%	1,16%
TOTAL DO PASSIVO E PATRIMÔNIO LÍQUIDO	182.856	100,00%	0,25%	181.559	100,00%	-0,71%

ANÁLISES FINANCEIRAS VERTICAIS E HORIZONTAIS DO DRE (Em milhares de Reais)

	abr/19	AV %	AH %	mai/19	AV %	AH %
Receita Operacional Líquida	14.641	100,00%	-9,49%	16.201	100,00%	10,66%
Custo dos Produtos Vendidos	-13.961	-95,36%	7,75%	-14.856	-91,70%	-6,41%
Lucro Bruto	680	4,64%	-34,74%	1.345	8,30%	97,79%
<i>Despesas Operacionais</i>						
Despesa Gerais e Administrativas	-1.300	-8,88%	-9,70%	-1.272	-7,85%	2,15%
Despesas com Vendas	-1.315	-8,98%	-15,35%	-1.369	-8,45%	-4,11%
Outras Receitas/Despesas Operacionais	-6	-0,04%		83	0,51%	
Equivalencia Patrimonial	-1	-0,01%	75,00%	-2	-0,01%	-100,00%
Total das Despesas Operacionais	-2.622	-17,91%	-18,59%	-2.560	-15,80%	2,36%
Lucro (prejuízo) Antes das Receitas e Despesas Financeiras	-1.942	-13,26%	-66,12%	-1.215	-7,50%	37,44%
Receitas Financeiras	18	0,12%	-85,00%	7	0,04%	-61,11%
Despesas Financeiras	-1.083	-7,40%	19,60%	-857	-5,29%	20,87%
Lucro (prejuízo) Antes dos Tributos	-3.007	-20,54%	-25,50%	-2.065	-12,75%	31,33%
Imposto de Renda e Contribuição Social Diferidos	-76	-0,52%		-16	-0,10%	
Lucro (prejuízo) Líquidos das Operações Continuadas	-3.083	-21,06%	-26,25%	-2.081	-12,84%	32,50%
Lucro (Prejuízo) Líquido das Operações Descontinuadas	0					
Lucro (prejuízo) Líquido do Exercício	-3.083	-21,06%	-26,25%	-2.081	-12,84%	32,50%
Lucro (prejuízo) por ação	-0,14983			-0,10113		

ANEXO II

RELAÇÃO DE TRABALHISTAS PAGOS EM MAIO DE 2019

PRESTAÇÃO DE PAGAMENTOS TRABALHISTAS NO MÊS DE MAIO/19

VALORES PAGOS A CREDORES QUE SE APRESENTARAM A DEVEDORA			
CREDORES PAGOS	PROCURADOR	VALOR PAGO (R\$)	DATA DO PGTO
RODRIGO MULLER		700,00	03/05/2019
FABIO EDUARDO BRAGA		1.000,00	06/05/2019
FABIO EDUARDO BRAGA		1.000,00	06/05/2019
FABIO EDUARDO BRAGA		2.038,54	06/05/2019
JONATAS PIRES MAINARDES	MARCIO CORREA SOCIEDADE INDV ADV	800,00	07/05/2019
JOSE MILHORANZA MEDEIROS		1.500,00	07/05/2019
RAFAEL GUIMARAES BARROZO		2.000,00	07/05/2019
RUBENS AMILTON FERREIRA DA LUZ		1.235,21	07/05/2019
CASSIO GOMES DA SILVA	REINOLDO JOAO CORREA ADVOCACIA	1.789,05	16/05/2019
TOTAL PAGO		12.062,80	

ANEXO III

BALANCETE CONTÁBIL DO MÊS DE MAIO DE 2019

WETZEL S.A. - EM RECUPERAÇÃO JUDICIAL
BALANÇOS PATRIMONIAIS FINDOS EM
 (Em milhares de Reais, exceto quando indicado de outra forma)

CONTROLADORA

Mai/19 dez-18

ATIVO

CIRCULANTE

Caixa e Equivalentes de Caixa	2.577	6.072
Clientes	20.190	14.458
Estoques	21.039	19.794
Impostos a Recuperar	916	940
Despesas Antecipadas	310	57
Outros Créditos	233	532
Total do Ativo Circulante	45.265	41.852

NÃO CIRCULANTE

Realizável a Longo Prazo

Aplicações Financeiras	771	755
Eletrobras	83	162
Impostos Diferidos	15.416	15.344
Depositos Judiciais	3.092	2.927
Partes Relacionadas	2.241	2.241
Impostos a recuperar	178	209
Total do Realizável a Longo Prazo	21.781	21.637

Investimentos

Controladas	98	100
Propriedade para Investimento	59.612	59.612
Total de Investimentos	59.710	59.712

Imobilizado

54.593 56.171

Intangível

209 308

Total do Ativo Não Circulante

136.293 137.828

TOTAL DO ATIVO

181.557 179.680

Vanessa C. S. Fernandes
Vanessa C. da Silva Fernandes
 Contadora - CRC/SC 033610/O-1
 CPF: 066.101.959-43

Marcia Hermann
Marcia Hermann
 Diretora Executiva

WETZEL S.A. - EM RECUPERAÇÃO JUDICIAL
BALANÇOS PATRIMONIAIS FUNDOS EM

(Em milhares de Reais, exceto quando indicado de outra forma)

CONTROLADORA

PASSIVO E PATRIMÔNIO LÍQUIDO

CIRCULANTE

	Mai/19	dez-18
Fornecedores	31.542	27.027
Empréstimos e Financiamentos	61.267	63.361
Obrigações Sociais	32.673	25.561
Pert	58	57
Impostos Parcelados	3.256	4.279
Obrigações Tributárias	13.530	9.125
Outros	4.554	4.336
Total do Passivo Circulante	146.879	133.745

NÃO CIRCULANTE

Empréstimos e Financiamentos	13.088	11.786
Tributos Diferidos	34.049	33.785
Provisões	36.906	37.155
Refis	91.924	91.415
Pert	537	548
Impostos Parcelados	7.157	7.726
Obrigações Sociais	4.925	5.304
Partes Relacionadas	12.701	12.665
Outras Obrigações	14.948	14.800
Total do Passivo Não Circulante	216.234	215.184

PATRIMÔNIO LÍQUIDO

Capital Social	47.147	47.147
Reserva de Capital	105	105
Reserva de Reavaliação	548	559
Resultados Acumulados	(247.795)	(235.536)
Ajuste de Avaliação Patrimonial	18.439	18.475
Patrimônio Líquido atribuído aos acionistas da controladora	(181.556)	(169.250)
Participação dos não controladores no PL das Controladas	-	-
Total do Patrimônio Líquido	(181.556)	(169.250)

TOTAL DO PASSIVO E PATRIMÔNIO LÍQUIDO

181.557 **179.680**

Vanessa C.S. Fernandes
Vanessa C. da Silva Fernandes
 Contadora - CRC/SC 033610/O-1
 CPF: 066.101.959-43

Márcia Hermann
Márcia Hermann
 Diretora Executiva

WETZEL S.A. - EM RECUPERAÇÃO JUDICIAL**Demonstração do resultado dos exercícios findos em Maio**

(Em milhares de Reais, exceto quando indicado de outra forma)

	Mês		Acumulado	
	CONTROLADORA		CONTROLADORA	
	2.019	2.018	2.019	2.018
Receita Operacional Líquida	16.201	8.607	75.948	162.996
Custos dos Produtos Vendidos	(14.856)	(9.944)	(70.872)	(149.183)
Lucro Bruto	1.345	(1.337)	5.076	13.813
Despesas Operacionais				
Despesas Gerais e Administrativas	(1.272)	(1.216)	(6.096)	(14.056)
Despesas com Vendas	(1.369)	(821)	(5.939)	(13.249)
Outras Receitas/Despesas Operacionais	83	(395)	163	(479)
Equivalencia Patrimonial	(2)	(16)	(10)	(234)
Total das Despesas Operacionais	(2.560)	(2.448)	(11.882)	(28.019)
Lucro(prejuízo) Antes das Receitas e Despesas Financeiras	(1.215)	(3.785)	(6.806)	(14.206)
Receitas Financeiras	7	40	167	362
Despesas Financeiras	(857)	(6.517)	(5.476)	(15.191)
Lucro(prejuízo) Antes dos Tributos	(2.065)	(10.262)	(12.115)	(29.036)
Imposto de Renda e Contribuição Social Diferidos	(16)	(3.649)	(191)	(1.708)
Lucro(prejuízo) Líquido das Operações Continuadas	(2.081)	(13.911)	(12.306)	(30.744)
Lucro (Prejuízo) Líquido das Operações Descontinuadas	-	(1.542)	-	(1.542)
Lucro(prejuízo) Líquido do Exercício	(2.081)	(15.453)	(12.306)	(32.286)
Lucro (Prejuízo) por ação	-0,10113	-0,75088	-0,59797	-1,56879

As Notas explicativas da administração são partes integrantes das demonstrações financeiras.

* Não Auditado

Vanessa C.S. Fernandes
 Vanessa C. da Silva Fernandes
 Contadora - CRC/SC 033610/O-1
 CPF: 066.101.959-43

Marcia Hermann
 Diretora Executiva